

This Map has been produced by:
Eli Cairns
GIS Specialist
Clayton County Engineers' Office
Phone: 563-245-1782
Email: cceng@alpinecom.net
In Cooperation with:
Clayton County Emergency Management
Phone: 563-245-3004
Printed: 5/9/2007

Clayton County Road System

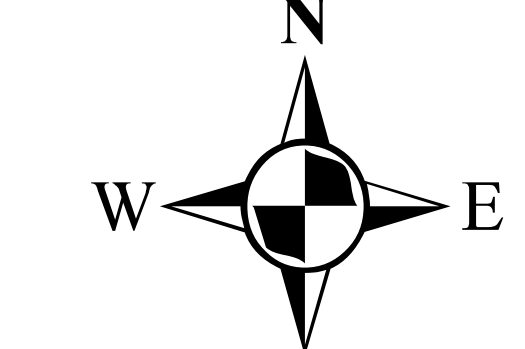
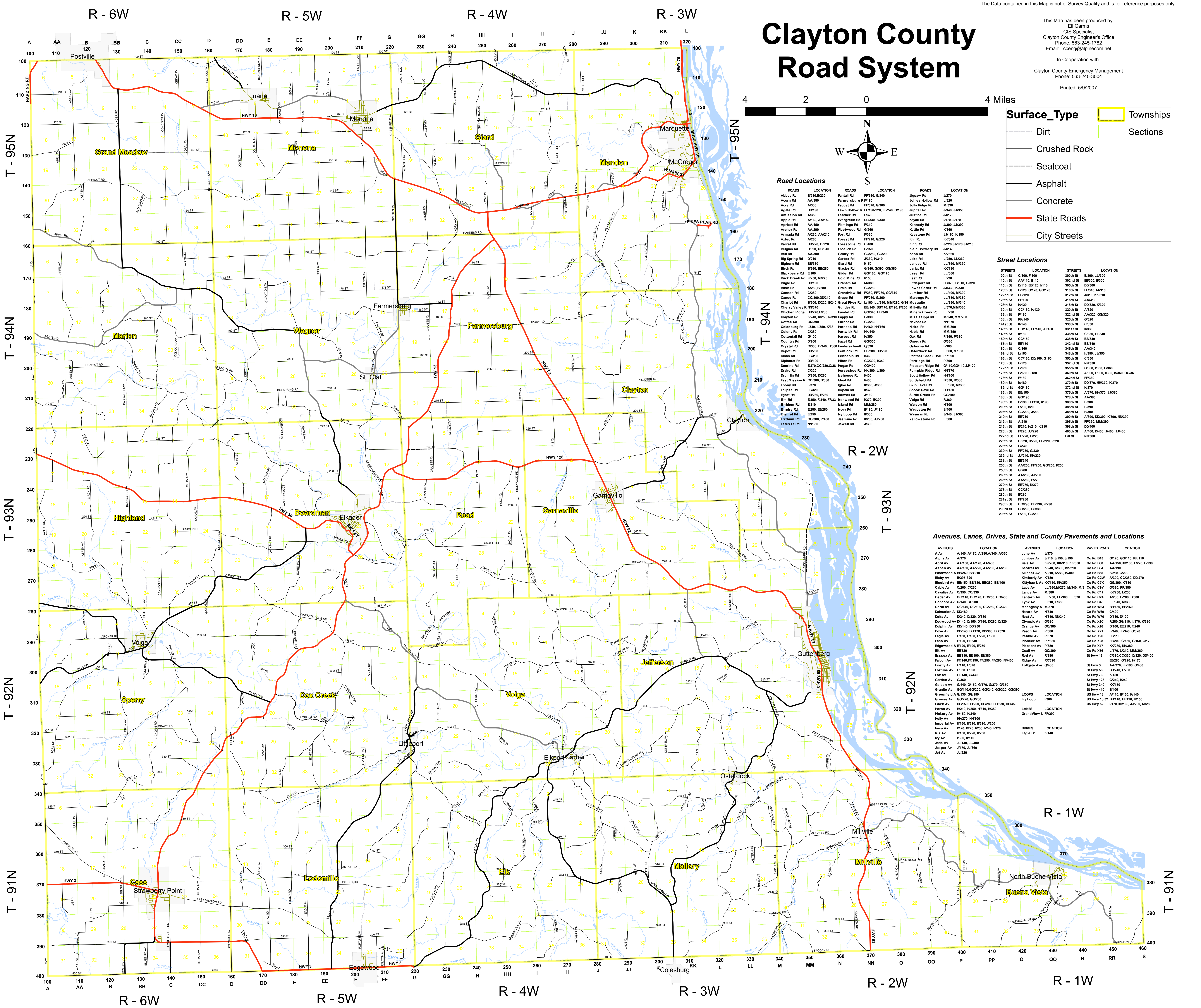

Surface_Type

- Dirt
- Crushed Rock
- Sealcoat
- Asphalt
- Concrete
- State Roads
- City Streets

Townships (Yellow outline)

Sections (Green outline)

Road Locations

ROADS	LOCATION	ROADS	LOCATION	ROADS	LOCATION
Abbey Rd	B210, B230	Fantail Rd	FF260, G340	Jigsaw Rd	J370
Acorn Rd	AA280	Farmersburg Rd	FF190	Johns Hollow Rd	J320
Acre Rd	A230	Faust Rd	FF270, G360	Jolly Ridge Rd	J320
Agate Rd	BB190	Fawn Hollow Rd	FF190-220, FF240, G190	Jupiter Rd	J340, JJ350
Ammission Rd	A260	Feather Rd	F320	Justice Rd	J370
Apple Rd	A140, AA150	Berggren Rd	DD340, E340	Kopak Rd	K170, J170
Apricot Rd	AA150	Flowerwood Rd	G260	Kennedy Rd	J290, JJ290
Archer Rd	AA290	Fort Rd	FF210, G220	Kettle Rd	K360
Armas Rd	A230, AA210	Forest Rd	FF210, G220	Keystone Rd	K190, K190
Attec Rd	A260	Forestville Rd	C400	Kin Rd	K220, JJ170, JJ210
Bareil Rd	BB220, C220	Galaxy Rd	GG280, GG290	King Rd	J270
Big Spring Rd	DD10	Garber Rd	J330, K310	King Brewery Rd	J370
Bigelow Rd	BB230	Gard Rd	G160, GG170	Knob Rd	KK360
Birch Rd	BB260, BB280	Glacier Rd	G340, G390, GG380	Lake Rd	L290, LL260
Big Spring Rd	DD10	Gold Mine Rd	G160	Lamar Rd	LL360, M190
Blackberry Rd	E100	Grain Rd	GG280	Laker Rd	LL360
Buck Creek Rd	K250, M1270	Grandview Rd	GG280	Leaf Rd	L290
Bull Rd	BB190	Grape Rd	FF260, G260	Lettieport Rd	EE270, GG100, G320
Bush Rd	A290, BB280	Grain Rd	GG280	Lower Cedar Rd	J330, K330
Cannon Rd	C290	Gravelly Rd	FF280, FF290, GG210	Lumber Rd	LL360, M360
Canoe Rd	CC300, DD310	Grape Rd	FF260, G260	Marengo Rd	LL360, M360
Chariot Rd	B200, D220, E240	Great River Rd	L160, LL240, MM290, G38 Mesquite	Margaret Rd	LL360, M360
Cherry Valley Rd	KK370	Hamlet Rd	HH360, HH360	Mariners Creek Rd	LL360, M360
Chickadee Ridge	DD270, E280	Happy Rd	H330	Mississippi Rd	LL360
Clayton Rd	K240, K250, N390	Harbor Rd	GG280	Missouri Rd	MM260, MM260
Coffee Rd	CC290	Hickory Rd	HH360, HH360	Nickel Rd	MM260
Country Rd	DD200	Hickory Rd	HH360, HH360	Noah Rd	MM260
Crystal Rd	CC300, D340, D360	Helderscheidt Rd	H330	Oak Rd	OO360, PP360
Deport Rd	DD200	Hemlock Rd	HH360, HH360	Oak Rd	OO360
Ebony Rd	EE370	Hickory Rd	HH360, HH360	Osborne Rd	E300
Diplomat Rd	DD100	Hilton Rd	HH360, HH360	Osborne Rd	E300
Dominio Rd	E270, CC280, C280	Hogan Rd	GG280, GG280	Osborne Rd	E300
Drake Rd	CC290	Horsehoe Rd	HH360, HH360	Osborne Rd	E300
Drumlin Rd	DD260, D260	Ichouse Rd	I400	Osborne Rd	E300
East Mission Rd	CC380, D380	Ideal Rd	I400	Osborne Rd	E300
Edwards Rd	EE370	Ignite Rd	GG280, GG280	Osborne Rd	E300
Elipse Rd	EE320	Impala Rd	I320	Osborne Rd	E300
Elm Rd	EE340, FF290	Ironwood Rd	II320, II300	Osborne Rd	E300
Emblem Rd	E310	Island Rd	MM280	Osborne Rd	E300
Empire Rd	EE260, EE290	Ivy Rd	II320, JJ190	Osborne Rd	E300
Emami Rd	EE260	Ivy Loop Rd	J340, JJ360	Osborne Rd	E300
Erthum Rd	CC380, P400	Jasmine Rd	JJ360, JJ280	Osborne Rd	E300
Estes Pt Rd	NN350	Jewell Rd	II320	Osborne Rd	E300

Avenues, Lanes, Drives, State and County Pavements and Locations

AVENUES	LOCATION	AVENUES	LOCATION	PAVED_ROAD	LOCATION
A Av	A140, A170, A280, A340, A390	June Av	J370	Co Rd B45	G120, GG110, KK110
Alpha Av	A370	Juniper Av	J310, JJ190	Co Rd B60	AA150, BB160, EE220, HH190
April Av	AA130, AA170, AA400	Kale Av	KK260, KK310, KK350	Co Rd B64	AA150
Aspen Av	AA130, AA220, AA260, AA280	Kastel Av	K240, K330, KK210	Co Rd B65	FF210, GG200
Basewood Av	BB280, BB290	Kidder Av	K210, K270, K290	Co Rd C2W	A230, CC280, DD270
Bibby Av	BB290-320	Kimberly Av	K180	Co Rd C7X	GG390, K310
Bluebird Av	BB150, BB190, BB280, BB400	Kittyhawk Av	KK150, KK350	Co Rd C7X	GG390, K310
Bluebird Av	BB150, BB190, BB280, BB400	Lake Av	LL260, MM270, M340, M3	Co Rd C9V	CC360, PP360
Bull Av	BB190	Lance Av	L360	Co Rd C17	KK230, LL230
Cedar Av	CC110, CC170, CC280, CC400	Lantern Av	LL260, LL300, LL370	Co Rd C24	A280, B290, D300
Conifer Av	CC140, CC200	Lava Av	LL310, LL360	Co Rd C25	LL260, M330
Coral Av	CC140, CC190, CC250, CC320	Lynch Av	L360	Co Rd C26	BB130, BB160
Dalmation Av	DD190	Nature Av	N340	Co Rd W89	C400
Delta Av	DD260, DD320, DD380	Nickel Av	NN360, NN360	Co Rd W75	DD110, DD200
Digwood Av	D140, D160, D160, D260, D320	Orange Av	OO360	Co Rd X16	D100, EE210, F240
Dolphin Av	DD140, DD250	Peach Av	P360	Co Rd X21	FF240, FF240, G320
Dove Av	DD140, DD170, DD200, DD370	Pear Av	P370	Co Rd X28	FF200, G150, G160, G170
Drake Av	DD190, DD260, DD300, DD360	Pioneer Av	PP360	Co Rd X27	KK280, KK380
Echo Av	EE120, EE340	Prairie Av	PP360	Co Rd X28	FF200, G150, G160, G170
Edgewood Av	E120, E190, E290	Quail Av	QQ360	Co Rd X27	KK280, KK380
Elm Av	EE220	Red Av	RR360	Co Rd X28	FF200, G150, G160, G170
Essex Av	EE110, EE190, EE380	Ridge Av	RR360	St Hwy 13	CC360, CC330, D320, DD400
Falcon Av	FF140, FF190, FF280, FF280, FF400	Tollgate Av	TT360	St Hwy 3	EE280, GG220, H170
Faust Av	FF160, FF270	Triloga Av	TT360	St Hwy 5	BB240, EE250
Fortune Av	FF330, FF390			St Hwy 56	BB240, EE250
Fox Av	FF140, GG330			St Hwy 76	K160
Garden Av	G360			St Hwy 81	CC240, LL240
Golden Av	G140, G160, G170, G270, G350			St Hwy 340	KK150
Granite Av	GG140, GG200, GG240, GG320, GG390			St Hwy 410	B400
Grandview Av	GG140, GG200, GG240, GG320, GG390			St Hwy 18	AA150, BB160, KK140
Grouse Av	GG220, GG230			St Hwy 122	CC240, LL240
Hawk Av	HH100, HH220, HH220, HH320, HH350			St Hwy 340	KK150
Heber Av	HH160, HH220, HH310, HH390			St Hwy 410	B400
Hickory Av	HH160, HH240			St Hwy 410	B400
Holly Av	HH270, HH300			St Hwy 410	B400
Howe Av	HH160, HH220, HH300, JJ200			St Hwy 410	B400
Iowa Av	II220, II220, II240, II240, II270			St Hwy 410	B400
Iris Av	II150, II220, II230			St Hwy 410	B400
Ivy Av	II320, II310			St Hwy 410	B400
Jade Av	JJ140, JJ400			St Hwy 410	B400
Jasper Av	JJ170, JJ360			St Hwy 410	B400
Jel Av	JJ220			St Hwy 410	B400